

DETALIUL "C"

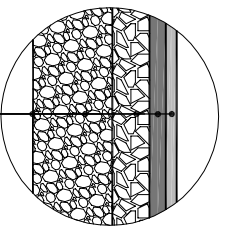

SISTEM RUTIER PROPUS
 4 cm strat de uzura BAI6 rul 50/70
 6 cm strat de legatura BAD22,4 leg 50/70
 20 cm strat de baza balast stabilizat
 30 cm fundatie balast

scarificare si reprofilare fundatie existenta si asigurarea unui grad de compactare de min.98%

DETALIUL "A"

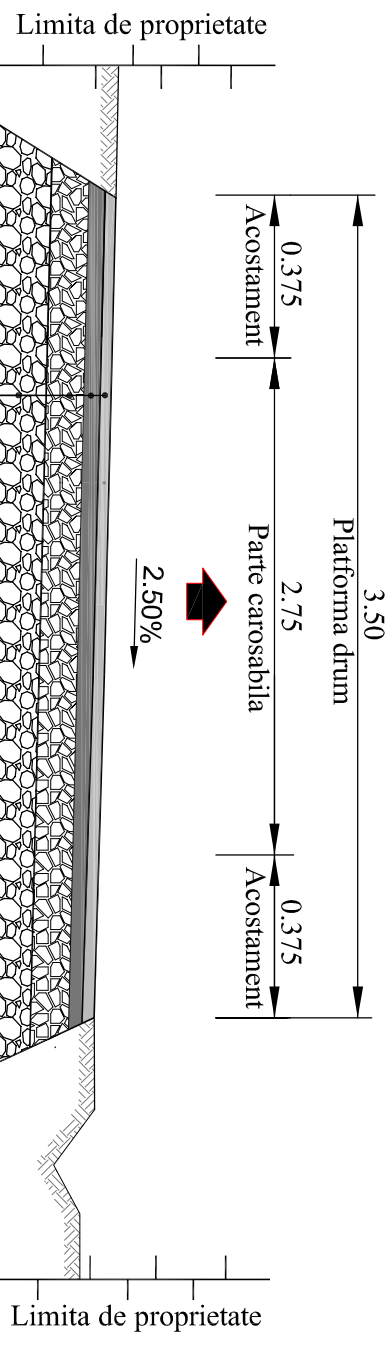

SISTEM RUTIER PROPUS
 4 cm strat de uzura BAI6 rul 50/70
 6 cm strat de legatura BAD22,4 leg 50/70
 20 cm strat de baza balast stabilizat
 30 cm fundatie balast

scarificare si reprofilare fundatie existenta si asigurarea unui grad de compactare de min.98%

DETALIUL "B"

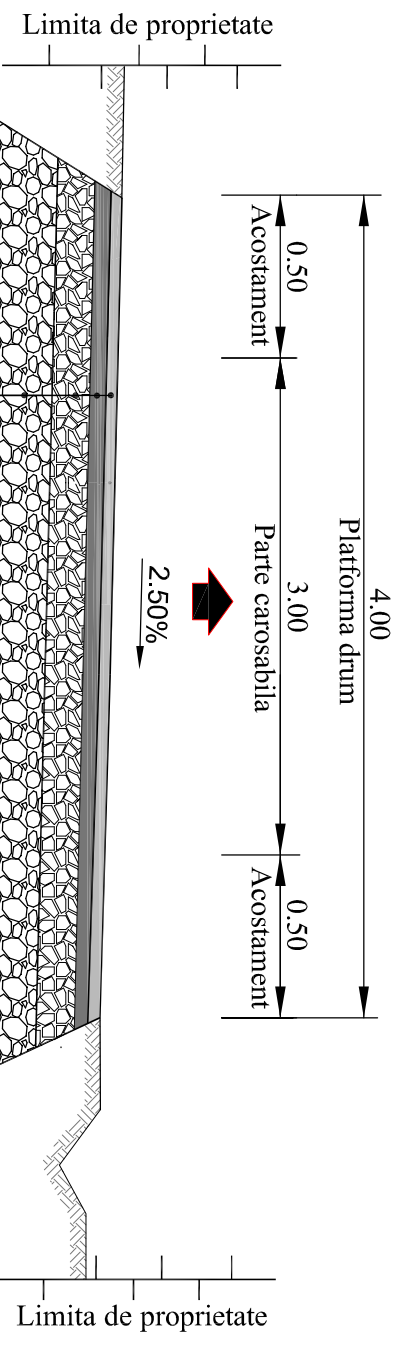

SISTEM RUTIER PROPUS
 4 cm strat de uzura BAI6 rul 50/70
 6 cm strat de legatura BAD22,4 leg 50/70
 20 cm strat de baza balast stabilizat
 30 cm fundatie balast

scarificare si reprofilare fundatie existenta si asigurarea unui grad de compactare de min.98%

VERIFICATOR/ EXPERT	NUME	SEMNATURA	CERINTA	REFERAT/EXPERTIZA NR./DATA	Proiect nr.:
					3 / 2024
S.C. SIGTEH PROIECT S.R.L. PLOIESTI				Investitia:	DRUMULUI COMUNAL DC 18A SI CONSOLIDARE MALURI
				Amplasamentul investitiei:	sat Valea Stalpului, com. Teisani, jud. Prahova
Desenat	ing. Adrian Aldescu		Scara:	1:500	Faza: DTAC
Proiectat	ing. Andrei Zvolenski		Data:	2024	
PLAN SITUATIE					Plansa nr. 03